

Information zur Tagung:

Das Forum ist als Hybrid-Veranstaltung vorgesehen. Aus diesem Grund ist die Teilnehmendenzahl vor Ort begrenzt. Eine Vergabe der Sitzplätze erfolgt nach Eingang Ihrer Anmeldung.

Die Tagungsgebühr vor Ort beträgt 60,00 Euro. Studierende, Praktikantinnen und Praktikanten sowie Schülerinnen und Schüler bezahlen nach Vorlage eines entsprechenden Nachweises eine Gebühr von 20,00 Euro.

Anmeldung

Bitte online unter www.arnsberger-waldforum.de bis spätestens Montag, 25. Oktober 2021.

Eine Teilnahme am Forum ist nur möglich, wenn Sie unmittelbar vor Veranstaltungsbeginn negativ auf das Covid-19-Virus getestet wurden. Ein entsprechender Schnelltest wird Ihnen zur Verfügung gestellt. Dies gilt ebenfalls für Geimpfte und Genesene

Darüber hinaus bestätigen Teilnehmende, dass:

- sie in den letzten 14 Tagen nicht in einem Risikogebiet außerhalb Deutschlands waren,
- sie zum Zeitpunkt der Veranstaltung nicht unter Quarantäne stehen,
- sie derzeit nicht akut an der Coronavirus-Erkrankung (COVID-19) leiden.

Impressum

Veranstalter
Wald und Holz NRW,
Albrecht-Thaer-Str. 34, 48147 Münster
www.wald-und-holz.nrw.de

Bildnachweis
Wald und Holz NRW

Gestaltung
dot.blue – communication & design, www.dbcd.de

Anfahrt



Wald und Holz NRW
Zentrum für Wald und Holzwirtschaft (FB V)
Team Forstliches Bildungszentrum
Alter Holzweg 93, 59755 Arnsberg-Neheim

Kontakt:

AWF-Team von Wald und Holz NRW
E-Mail: awf@wald-und-holz.nrw.de
Telefon: 02931 7866-0
www.wald-und-holz.nrw.de



Das Zeichen für verantwortungsvolle Waldbirtschaft



Förderung nachhaltiger Waldbirtschaft
www.pefc.de

Anreise mit dem PKW

Das zum Zentrum für Wald und Holzwirtschaft gehörende Forstliche Bildungszentrum erreichen Sie mit dem Auto am besten über die A46 (A445),

Ausfahrt 62 „Neheim Voßwinkel“. Links abbiegen auf die B7 Richtung Neheim, an der zweiten Ampelkreuzung rechts in die Graf-Gottfried-Straße einbiegen bis Kreisel. Im Kreisel die zweite Ausfahrt nehmen und der Graf-Gottfried-Straße weiter folgen, am nächsten Kreisel die dritte Ausfahrt in die Straße Alter Holzweg nehmen.

Dem Alten Holzweg durch eine Senke mit einem Wanderparkplatz weiter bis zum Waldanfang folgen. Das Forstliche Bildungszentrum befindet sich links im Wald.

Anreise mit öffentlichen Verkehrsmitteln

Zwischen Bahnhof Neheim-Hüsten und Neheim Busbahnhof verkehren die Linien C1, C6, C7, R25, R34, N5, N6, 512 und 516; am Busbahnhof Neheim umsteigen in Linie C4 (Rusch – Johanneskirche) bis Haltestelle „Alter Holzweg“, von dort 500 m Fußweg (geradeaus) zum Forstlichen Bildungszentrum.

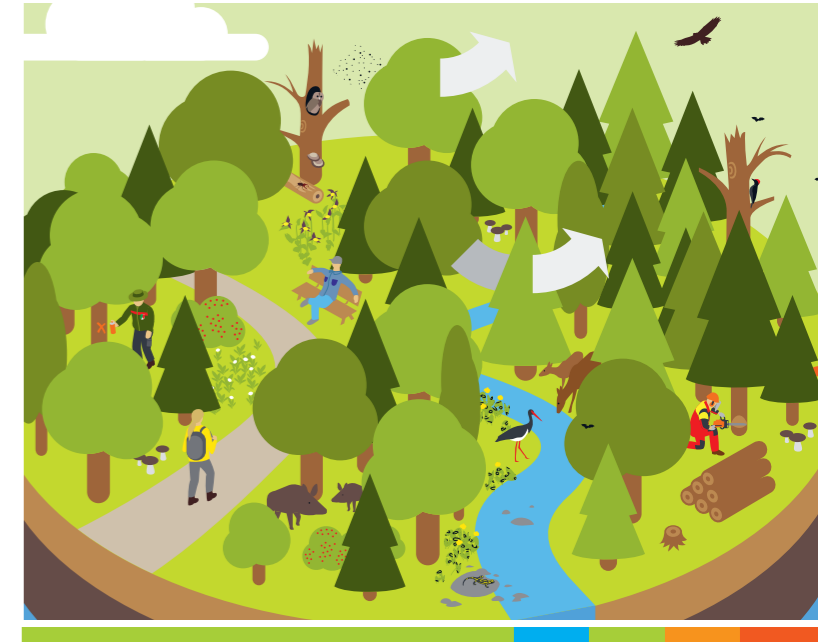

Ökosystemleistungen unserer Wälder und ihr Wert 12. Arnsberger Waldforum

Donnerstag/Freitag, 4./5. November 2021
im Zentrum für Wald und Holzwirtschaft

Tagungsorte:
Forstliches Bildungszentrum, Arnsberg-Neheim
Zentrum HOLZ, Olsberg

MENSCH WALD!

Sehr geehrte Damen und Herren,



Waldbesitzende, Forstleute, Verbände, Politik sowie interessierte Bürgerinnen und Bürger treffen sich am 4. und 5. November 2021 zum 12. Arnsberger Waldforum, um gemeinsam mit Vertretenden aus Wissenschaft und Praxis die Wald-Ökosystemleistungen qualitativ und quantitativ zu beschreiben und deren Möglichkeiten der Honorierung zu diskutieren.

Wald-Ökosystemleistungen beschreiben den vielfältigen Nutzen, den Menschen aus dem Wald ziehen. Neben der Rohstoff- und Einkommensfunktion sind die Schutz- und Erholungsfunktionen des Waldes für das Gemeinwohl von besonderer Bedeutung. Oft sind diese nicht oder nur mit erheblichem Aufwand messbar und damit nachvollziehbar zu honorieren. Geeignete Parameter für ein Honorierungssystem sind notwendig. Die gleichzeitige Erbringung dieser Waldleistungen kann zu Zielkonflikten führen. Zusätzlich beeinflussen Störungsereignisse wie Windwurf und Borkenkäferbefall die nachhaltige und langfristige Bereitstellung der Ökosystemleistungen.

Dr. Bertram Leder
Leiter Zentrum für Wald und Holzwirtschaft

Ökosystemleistungen unserer Wälder und ihr Wert – 12. Arnsberger Waldforum

Donnerstag, 4. November 2021

- ab 09:00 Uhr **Empfang, Anmeldung und Durchführung Corona-Schnelltest**
- 10:00 Uhr **Begrüßung**
Dr. Bertram Leder,
Wald und Holz NRW,
Leiter Zentrum für Wald und Holzwirtschaft
- Grußwort**
Peter Blume,
stellvertretender Bürgermeister
der Stadt Arnsberg
- 10:15 Uhr **Transformation zur Klimaneutralität – Aufgaben für Wald und Holz NRW**
Andreas Wiebe,
Leiter Wald und Holz NRW
- 10:35 Uhr **Ökosystemleistungen der Wälder in Europa – Angebot, Nachfrage und Politik**
Prof. Dr. Georg Winkel,
European Forest Institute (EFI)
- 10:55 Uhr **Anpassungsfähige Wälder – die Grundlage für die Bereitstellung von Ökosystemleistungen**
Prof. Dr. Jürgen Bauhus,
Leitung der Professur für Waldbau,
Albert-Ludwigs-Universität Freiburg
- 11:15 Uhr **Fragen/Diskussion**
- 11:30 Uhr **Die Zukunft des Waldes in NRW aus Sicht eines Naturschützers**
Heinz Kowalski,
NABU Nordrhein-Westfalen
- 11:50 Uhr **Nachweis von Ökosystemleistungen im Rahmen der FSC-Zertifizierung**
Elmar Seizinger,
Mitglied der Geschäftsleitung, Director Forest Management/Waldbereich, FSC® Deutschland
- 12:10 Uhr **Fragen/Diskussion**
- 12:30 Uhr **Mittagspause**

- 13:30 Uhr **Monetäre Bewertung und Probleme der Honorierung von Waldleistungen (Live-Streaming)**
Dir. und Prof. Dr. Peter Elsasser,
Thünen-Institut, stellvertretende Institutsleitung;
Leiter des Arbeitsbereichs Ökonomische Bewertung, Wald und Gesellschaft
- 13:50 Uhr **Ökosystemleistungen in den Wäldern von Mecklenburg-Vorpommern**
Prof. em. Dr. Hampicke,
Professor für Landschaftsökologie an
der Universität Greifswald
- 14:10 Uhr **Ökonomische Bewertung der Ökosystemleistungen aus Sicht eines Privatwaldbesitzers**
Max Freiherr von Elverfeldt,
Bundevorsitzender der Familienbetriebe
Land und Forst
- 14:30 Uhr **Fragen/Diskussion**
- 14:45 Uhr **Kaffeepause**
- 15:15 Uhr **Gesundheitsleistungen des Waldes in Kur- und Heilwäldern – lohnt der Aufwand für die Waldbesitzer?**
Prof. Dr. Volker Dubbel,
Fakultät Ressourcenmanagement der Hochschule
für Angewandte Wissenschaft und Kunst,
Fakultät Ressourcenmanagement, Göttingen
- 15:35 Uhr **Was leisten unsere Wälder für die Gesellschaft? Inwertsetzung von Ökosystemleistungen am Beispiel der CO₂-Reduktion und Nitratfilterung**
Carla Paul, Hochschule für Angewandte
Wissenschaft und Kunst, Göttingen
- 15:55 Uhr **Chancen und Risiken von Holzbau für den Klimaschutz (Live-Streaming)**
Dr. Christopher Reyer,
Leiter Arbeitsgruppe „Wald- und Ökosystem-
resilienz“, Potsdam-Institut für
Klimafolgen-forschung (PIK)
- 16:15 Uhr **Fragen/Diskussion**
- 16:30 Uhr **Ende des ersten Veranstaltungstages**

Freitag, 5. November 2021

- Exkursion zum Zentrum für Wald und Holzwirtschaft,**
Team Holzwirtschaft am Standort Olsberg
Carlsauestr. 91a, 59939 Olsberg
- 09:30 Uhr **Abfahrt am Forstlichen Bildungszentrum NRW**
- 10:15 Uhr **Begrüßung und Vorstellung des Zentrums HOLZ**
Dr. Stefanie Wieland,
Wald und Holz NRW, Zentrum für Wald und
Holzwirtschaft, Leiterin Team Holzwirtschaft
- 10:35 Uhr **Ressourcenverfügbarkeit, ökologische und klimapolitische Bedeutung von Holz als Bau- und Werkstoff**
Martin Schwarz, Wald und Holz NRW, Zentrum für
Wald und Holzwirtschaft, Team Holzwirtschaft
- 11:20 Uhr **Bauen mit Holz.NRW**
Thorsten Kaderbach,
Wald und Holz NRW, Zentrum für Wald und
Holzwirtschaft, Team Holzwirtschaft
- 11:45 Uhr **Holzbau – vom historischen Fachwerkbau hin zu mehrgeschossigen Gebäuden**
Annette Clauß,
Dipl.-Bauingenieurin, Bauen mit Holz.NRW,
Fachberatung Holzbau
Johannes-Ulrich Blecke,
Architekt und Zimmermeister, Bauen mit Holz.
NRW, Fachberatung Holzbau
- 12:45 Uhr **Mittagspause**
- 13:30 Uhr **Potenziale zum Bauen mit Birkenholz**
Dr. Stefanie Wieland,
Wald und Holz NRW, Zentrum für Wald und
Holzwirtschaft, Leiterin Team Holzwirtschaft
Constanze Tenhaeff,
Wald und Holz NRW, Zentrum für Wald und
Holzwirtschaft, Team Holzwirtschaft
- 14:00 Uhr **Führung durch das Zentrum HOLZ**
- 15:00 Uhr **Fragen/Diskussion**
Dr. Bertram Leder, Wald und Holz NRW,
Leiter Zentrum für Wald und Holzwirtschaft
- 15:30 Uhr **Ende des zweiten Veranstaltungstages**